

BULLETIN MUNICIPAL

SAINTE-SOLANGE

Janvier
2026



Sainte

Solange

WWW.SAINTE-SOLANGE.FR

ÉDITO



Ghislaine de Bengy-Puyvallée,
Maire de Sainte-Solange

Sainte



Solange

VŒUX DU MAIRE

Madame le Maire,
les adjoints et
les conseillers
municipaux vous
invitent
**LE VENDREDI 23
JANVIER 2026**
à 19h00 à
l'Espace Henri
Mitterrand à la
traditionnelle
cérémonie des
vœux du Maire qui
sera suivie d'un
vin d'honneur.

Chères Solangeoises, chers Solangeois

L'année 2025 restera gravée dans l'histoire de notre commune comme un temps de mobilisation, de fierté et de renouveau collectif. L'événement le plus marquant a incontestablement été la Fonte des cloches de Sainte-Solange 2025, qui s'est déroulée les 4 et 6 avril. Sous un soleil radieux, plus d'une centaine de bénévoles, d'artisans, d'associations et d'habitants se sont mobilisés pour faire de ces journées un moment exceptionnel pour notre commune.

Votre dévouement a permis de faire de cet événement un véritable succès, un week-end inoubliable pour toute la communauté. C'est grâce à votre esprit de solidarité et à votre enthousiasme que nous avons pu vivre ensemble ces moments forts, riches en émotions et en partage.

Je tiens également à adresser mes plus sincères remerciements aux élus et aux bénévoles qui ont consacré leur temps et leur énergie pour remettre en état le lavoir de Sainte-Solange. Grâce à leur engagement, nous préservons et valorisons notre beau patrimoine, renforçant ainsi le lien et la fierté de notre communauté. Votre dévouement contribue à maintenir vivante notre histoire et notre identité. Merci à tous pour votre précieux travail !

Je n'oublie pas de remercier toutes les associations qui font vivre la commune à travers des manifestations : rassemblements de voitures anciennes, fêtes traditionnelles, spectacle en plein air, théâtre, randonnées, rifles, braderies, brocantes, diners dansants, concerts, matchs de foot, marché de Noël et salons de loisirs créatifs.

Encore merci à tous pour votre implication et votre enthousiasme.

Je remercie les sapeurs-pompiers BRSO pour leur engagement qui est un véritable pilier de notre dispositif de sécurité au sein de la commune.

Notre municipalité a poursuivi ses engagements pour améliorer notre qualité de vie quotidienne.

La fin des travaux de la Tour Clocher nous permet d'entendre à nouveau sonner les cloches, l'aménagement de la place de la Mairie, pensé pour être plus accueillant, convivial et dynamique, avec la remise en état de la boîte à livres et l'installation d'une recharge pour une voiture électrique mise à disposition par la région.

Du mobilier urbain a été installé sur la commune pour le bien-être de tous.

De même, la sécurisation des entrées du village, notamment la route de Saint-Germain-du-Puy avec la mise en place de coussins berlinois, s'est inscrite dans notre volonté de rendre notre territoire plus sûr et apaisé.

Ces actions ne sont pas des projets abstraits : elles sont le fruit d'un travail commun, d'un engagement partagé et du désir de bâtir ensemble un cadre de vie dont nous puissions être fiers. En tant que Maire, je tiens à remercier chacun d'entre vous : les bénévoles, les associations, les élus, les agents municipaux et tous les habitants qui ont donné de leur temps, de leur énergie et de leur enthousiasme au service de l'intérêt collectif.

Je vous souhaite à toutes et à tous une excellente année, de santé et de réussite.

Bien à vous,

Ghislaine de Bengy-Puyvallée, Maire de Sainte-Solange

ÉLECTIONS MUNICIPALES 2026

Dates du scrutin

- 1^{er} tour : dimanche 15 mars 2026
- 2^{ème} tour : dimanche 22 mars 2026

Inscription sur les listes électorales

Date limite d'inscription : 6 février 2026

Comment s'inscrire : En ligne ou en mairie

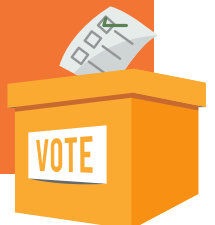

INFORMATIONS PRATIQUES

Mairie de Sainte-Solange

Adresse	Place de la Mairie - 18220 Sainte-Solange
Horaires d'ouverture	Mairie : <ul style="list-style-type: none"> Lundi, mardi, jeudi, vendredi : 9h00 - 12h00 Mardi et vendredi : 14h00 - 17h30 Fermé le lundi et jeudi après-midi et le mercredi toute la journée Agence Postale : <ul style="list-style-type: none"> Lundi, mardi, jeudi, vendredi, samedi : 9h00 - 12h00
Contacts	<ul style="list-style-type: none"> Secrétariat : secretariat@saintesolange.fr Cantine/Garderie : cantine@saintesolange.fr Urbanisme : urbanisme@saintesolange.fr Maire : maire@saintesolange.fr Tél. : 02 48 67 42 84
Site internet	https://sainte-solange.fr
Application mobile	Téléchargez Panneau Pocket pour recevoir les informations et alertes de la commune.



RETROUVEZ-NOUS SUR :
[HTTPS://
 SAINTE-
 SOLANGE.FR/](https://sainte-solange.fr/)



Une application gratuite pour alerter et informer les habitants de la commune (alertes météo, coupures réseaux, travaux de voirie, événements, manifestations, etc...)

Téléchargez l'application gratuitement sur votre téléphone et consultez les informations des communes et intercommunalités déjà utilisatrices.



RECENSEMENT DE LA POPULATION 2026

La commune procédera au **recensement de la population du 15 janvier au 14 février 2026**.

Durant cette période, deux agents recenseurs passeront dans les foyers :

- Madame Florence LAGARDE
- Madame Christelle CANTELE

Ces agents seront **munis d'une carte officielle** et seront **tenus au secret professionnel**.

Le recensement est **obligatoire**, il permet de connaître le nombre d'habitants et d'ajuster les services publics.

Nous vous remercions de leur réserver **le meilleur accueil**.

Pour toute question, vous pouvez contacter la mairie au **02 48 67 42 84** ou par mail à secretariat@saintesolange.fr

AVANCEMENT PROJET LOTISSEMENT ROUTE DES NOINTEAUX

Quelques lots restent encore disponibles à la vente. Nous souhaitons vivement que ce programme se finalise car il constitue un enjeu prioritaire pour la commune

Nous vous invitons à découvrir ces terrains disponibles et ainsi envisager cette opportunité d'investissement sur notre commune.

Pour plus d'informations, contactez

SOCIETE PRESTO
 PROMOTION : 06 21 66 73 06

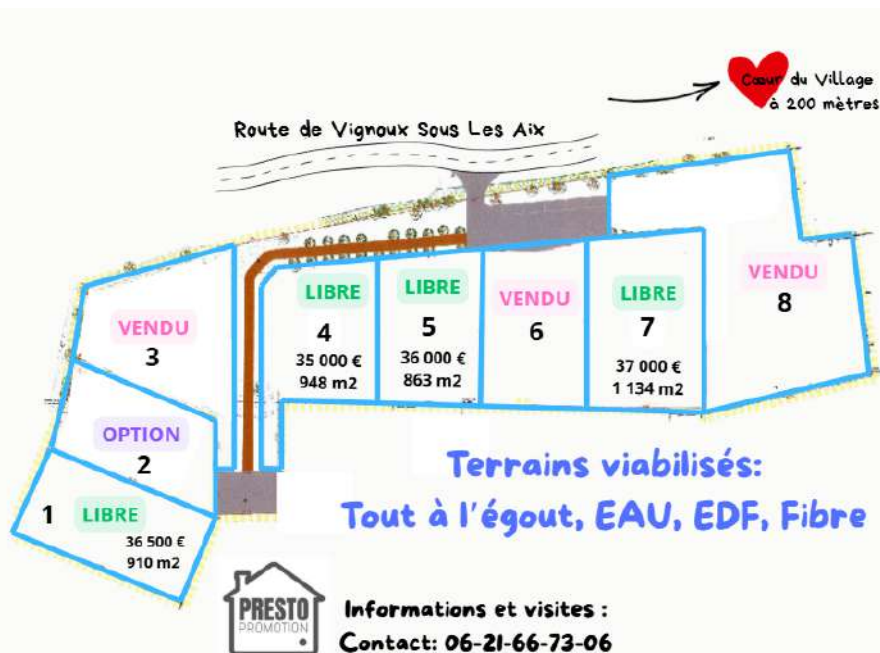

RÉNOVATION DU LAVOIR – ÉTÉ 2025

Lors de deux week-ends en début d'été 2025, le lavoir du village a bénéficié d'une importante rénovation menée sous l'initiative des membres du conseil municipal.

Les travaux ont été réalisés avec la participation de quatre membres du conseil municipal et de trois habitants bénévoles, qui ont uni leurs efforts pour redonner vie à ce patrimoine communal.

Grâce au don généreux de tuiles par un habitant, il a été possible de rénover 80 % de la toiture, permettant ainsi de préserver l'aspect authentique

du bâtiment tout en limitant les coûts. L'achat complémentaire de matériaux (bois et visserie) nécessaires à la réhabilitation du lavoir s'est élevé à **1 760 €**.

Les travaux ont porté sur la réfection de la toiture, le remplacement des murs en bardage bois et le nettoyage des abords.

Ce chantier collectif témoigne une nouvelle fois de l'implication des élus et des habitants dans la préservation du patrimoine local. Le lavoir retrouve désormais toute sa place au cœur du village, comme lieu de mémoire et de convivialité.

AVANT



APRÈS



TRAVAUX 2025 PLACE DE LA MAIRIE

Un espace central réaménagé pour plus de convivialité

La commune a engagé cette année la réhabilitation de la **place de la Mairie** afin de la rendre plus agréable, fonctionnelle et conviviale. Ce projet s'inscrit dans la volonté de dynamiser et d'embellir le centre bourg.

Les travaux ont porté sur la remise en valeur du tombeau de Sainte-Solange. Nous en avons profité pour installer du **mobilié urbain neuf** : bancs, poubelles de tri et « toutounettes » pour les propriétaires de chiens. Un **coffret électrique** a également été mis en place pour faciliter l'accueil des commerçants ambulants lors du marché hebdomadaire estival, organisé chaque mercredi après-midi d'avril à septembre.

Parmi les éléments qui contribuent à la vie de la place, la **boîte à livres**, installée depuis 2021, a bénéficié d'un **coup de jeune** : repeinte et remise en valeur, elle s'intègre parfaitement dans le nouvel aménagement. Cet espace de partage, ouvert à tous, reste un lieu apprécié des lecteurs de tous âges.

L'ensemble de ces travaux a été réalisé **sans recours à l'emprunt**. La municipalité remercie les habitants pour leur patience pendant la durée du chantier ainsi que les services techniques et les entreprises qui sont intervenus.

INAUGURATION DE LA PLACE FRANÇOISE POULET

Le samedi 5 avril 2025, la municipalité a procédé à l'inauguration de la place Françoise Poulet, anciennement appelée place de Villemont, en présence d'élus, d'habitants et de membres de la famille de Françoise.

Cette cérémonie a été l'occasion de rendre un hommage solennel à **Madame Françoise Poulet**, Solangeoise attachée à sa commune, dont la grande générosité au travers de son legs a profondément marqué Sainte-Solange.

Le choix de cette place n'a pas été fait au hasard. Françoise Poulet est née et a vécu toute sa vie à Villemont. En donnant son nom à cette place, le Conseil municipal a tenu à exprimer sa reconnaissance. Ce lieu devient désormais un espace de mémoire et de gratitude, symbole du lien fort entre une citoyenne et sa commune. La municipalité remercie chaleureusement toutes les personnes présentes pour leur participation à ce moment empreint d'émotion et de convivialité.



ENGazonnement du Cimetière

Un entretien plus respectueux de l'environnement

La municipalité de **Sainte-Solange** a engagé une nouvelle démarche pour l'entretien de son cimetière : **l'engazonnement des allées**. Cette opération, menée dans le respect de la réglementation, s'inscrit dans la politique de la commune en faveur de la **protection de l'environnement** et de la **qualité du cadre de vie**.

Depuis l'interdiction de l'usage des produits phytosanitaires dans les espaces publics, les communes doivent repenser leurs méthodes d'entretien. Le désherbage mécanique ou manuel, bien qu'efficace, reste très coûteux et difficile à maintenir dans la durée. L'engazonnement constitue une **solution durable et esthétique**, qui limite la repousse des herbes indésirables tout en facilitant l'entretien.

Le choix d'un gazon rustique, adapté aux conditions locales, permettra de **verdir les allées, de stabiliser le sol** et d'offrir un aspect plus harmonieux au site. Cet aménagement contribuera à faire du cimetière un lieu de recueillement agréable et apaisant tout en étant plus respectueux de l'environnement.

La municipalité a confié l'exécution des travaux à la société PEV pour un montant de **11 654 € TTC**. La dernière tranche de travaux, à savoir, l'engazonnement, devrait être finalisée courant novembre ou début décembre.

La municipalité remercie les agents communaux pour leur implication dans la mise en œuvre de ce projet et compte sur la compréhension de chacun pendant la phase de transition, le temps que la végétation s'installe durablement.

Tarifs des concessions funéraires



Concessions cimetière et caverne

Trentenaire	70 €
Cinquantenaire	100 €

Cases de columbarium

Trentenaire	1 000 €
Cinquantenaire	1 300 €



ENTRETIEN DU PATRIMOINE COMMUNAL

Soucieuse de préserver et de valoriser son patrimoine, la commune de Sainte-Solange a engagé en 2025 plusieurs travaux de rénovation et d'entretien sur ses bâtiments communaux. Ces interventions visent à assurer la pérennité du bâti public.

Les principaux chantiers réalisés concernent :

- **La restauration des absides de la chapelle, pour un montant de 50 000 €**, afin de sauvegarder cet élément emblématique du patrimoine religieux solangeois.
- **Le remplacement des menuiseries dans plusieurs logements locatifs communaux, pour un montant de 6 280 €**, contribuant à une meilleure isolation et à des économies d'énergie.
- **Le remplacement du système de chauffage** dans un logement locatif, pour un montant de **18 000 €**, afin d'améliorer le confort thermique des occupants.

- **La réfection de la couverture** d'un logement locatif, pour un montant de **35 000 €**, garantissant la durabilité et la sécurité du bâtiment.

- **Le remplacement de la porte d'entrée de la salle du Poiriou, pour un montant de 2 388 €**, dans un souci de sécurité et d'esthétique.

- **Le remplacement de la porte d'entrée de la mairie, pour un montant de 6 600 €**, contribuant à la mise en valeur du bâtiment principal de la commune.

- **Travaux d'amélioration sur le club house, pour un montant de 2 500 €**. La commune a financé l'achat des matériaux. Les travaux ont été réalisés par des membres de l'Union Sportive de Football.

Ces investissements témoignent de la **volonté municipale d'entretenir durablement le patrimoine communal** et de veiller à la qualité des infrastructures mises à disposition des habitants.

SÉCURISATION DE LA ROUTE DE SAINT-GERMAIN-DU-PUY

Des aménagements pour renforcer la sécurité à l'entrée du village

Dans la continuité du programme communal visant à **sécuriser les abords du centre-bourg et les entrées du village**, de nouveaux aménagements ont été réalisés en septembre 2025 route de Saint-Germain-du-Puy.

Des coussins berlinois ont été installés afin de **réduire la vitesse des automobilistes** à l'approche du bourg et d'assurer une meilleure sécurité pour l'ensemble des usagers : riverains, cyclistes et piétons.

Ces dispositifs permettent de **modérer la circulation**.

Ils complètent les actions déjà engagées par la commune pour **améliorer la sécurité routière et favoriser un cadre de vie plus apaisé** pour les habitants.

Coût du projet : **19 620 €** subventionné à hauteur de 50%, soit un reste à charge de **9 810 €** pour la commune.

La municipalité remercie les entreprises intervenues pour la qualité de la réalisation, ainsi que les usagers pour leur compréhension pendant la période de travaux.





RETOUR EN IMAGES SUR LA FONTE DES CLOCHES





**RETROUVEZ LE FILM RÉTROSPECTIF DISPONIBLE
SUR LE SITE DE LA MAIRIE OU SUR YOUTUBE
EN SCANNANT CE QR CODE**

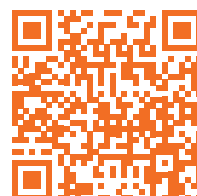

LES ÉCOLES

Les effectifs de l'école sont en légère baisse : 101 élèves répartis sur les deux sites.

Direction de l'école : M. Yoann Pruvost

Classes	Effectif	Enseignant(s)
Petite et Moyenne Section	27	M. Le Guenno : lundi M. Pruvost : mardi - jeudi - vendredi
Grande Section et CP	19	Mme Mathieu
CE1	17	Mme Beaujon
CE2 et CM1	18	Mme Levray
CM1 et CM2	20	Mme Bonnet

LES HORAIRES ET COORDONNÉES DE L'ÉCOLE

Site de l'école maternelle :

Rue des Aubées :

O2 48 67 42 09

Horaires : 8h45 - 12h15

13h45 - 16h15

Site de l'école élémentaire :

12 La Carmerie :

O2 48 67 46 93

Horaires : 8h35 - 12h05

13h35 - 16h05

LA GARDERIE

Ouverture de 7h30 à 8h45

et de 16h00 à 18h30

Tél : O2 48 67 94 38

Les tarifs de la cantine / garderie

Cantine Garderie	Foyers imposables	Foyers non imposables
Repas enfant	4,45 €	3,50 €
Repas de Noël	5,30 €	5,30 €
Repas adulte	5,10 €	
1/4 d'heure garderie	0,50 €	0,50 €
En cas de retard, après 18h30 5,00 € le ¼ d'heure		
Goûter	0,35 €	0,35 €



LA DICTÉE DU TÉLÉTHON : UN BEL ÉLAN DE SOLIDARITÉ SANS « FOTES ! »

La 3^e édition de la Dictée du Téléthon organisée par la municipalité a rencontré un vif succès.

Le texte proposé, extrait de l'ouvrage de **Sylvain Tesson**, "**Sur les chemins noirs**", a mis les participants à l'épreuve de la précision et de la concentration.

S'il n'y a pas eu de copie sans faute, **deux anciennes institutrices solangeoises** ont brillamment partagé la première place, avec seulement une **faute et demie** chacune. Elles ont reçu un bon **d'achat de 25 € offert par Cultura**.

Les autres participants, ainsi que les enfants – qui planchaient quant à eux sur un texte de **Jules Verne** – ont été récompensés par un livre.

Un goûter a clôturé ce bel après-midi.

Grâce à la mobilisation des participants, **230 €** ont été reversés au profit du Téléthon.

Un grand merci à toutes celles et ceux qui ont contribué à la réussite de cet événement !

Rendez-vous pour la prochaine dictée le samedi 10 octobre 2026 venez encore plus nombreux !





UNE NOUVELLE STRUCTURE DE JEU POUR LES ENFANTS DE L'ÉCOLE MATERNELLE

La cour de l'école maternelle de Sainte-Solange s'est récemment enrichie d'une nouvelle structure de jeux qui fait déjà le bonheur des élèves ! Composée d'un toboggan, d'un mur d'escalade et d'une cabane. Cette installation colorée et sécurisée invite les enfants à grimper, glisser, explorer et imaginer chaque jour de nouvelles aventures.

Au-delà du plaisir de jouer, cette structure présente de véritables bénéfices pédagogiques. Elle favorise le développement moteur des jeunes enfants. Elle permet de développer leur motricité, leur équilibre, leur coordination et leur confiance en eux.

Elle contribue également à leur épanouissement social. Sur la structure, les enfants apprennent à attendre leur tour, à coopérer et à partager un espace commun. Ces moments de jeu sont autant d'occasions d'apprendre la vie en collectivité.

Enfin, la dimension imaginaire est omniprésente : la cabane se transforme en château, en fusée ou en refuge secret. Les enfants laissent libre cours à leur créativité et construisent ensemble des histoires pleines de fantaisie.

Ces nouvelles installations ont été montées par les agents municipaux. Ils ont également rénové la cabane existante.

De nouveaux tapis ont également été achetés par la municipalité pour que les enfants puissent pratiquer de la gymnastique au sein de l'école.

Le montant global engagé par la commune pour ces nouvelles infrastructures s'élève à **5 000 €**.

La municipalité réaffirme ainsi son engagement en faveur du bien-être et du développement des enfants, en offrant un cadre de jeu stimulant et adapté à leurs besoins.



SURVEILLANCE DES DEVOIRS ET PEDIBUS

Dans le cadre de son engagement, la municipalité est heureuse d'annoncer deux nouvelles initiatives à destination des familles :

Un système de surveillance des devoirs après l'école

Une équipe de bénévoles se relaie pour assurer un accompagnement aux devoirs chaque soir pour les enfants inscrits à la garderie.

L'objectif est d'offrir un cadre calme et bienveillant pour permettre aux enfants de faire leurs devoirs.

Horaires : de 17h00 à 17h30 lundi, mardi et jeudi à la garderie

Ce dispositif est soumis à inscription auprès de la mairie ou par mail à stesopedibus@outlook.fr

Pedibus

Des bénévoles accompagnent également les agents municipaux dans les déplacements à pied des enfants de l'école à la garderie.

Ces deux initiatives s'inscrivent dans la volonté de la commune de renforcer le lien intergénérationnel.

La municipalité remercie chaleureusement les bénévoles qui s'associent à ces deux initiatives.



ASSOCIATIONS

FOYER RURAL

Mireille Jouannin
☎ 06 33 25 61 43
mireillejouannin52@gmail.com

FR - GYM DOUCE

Dominique Vagne
☎ 06 19 76 72 66
d.vagne@gmail.com

FR - MARCHÉ NORDIQUE

Agnès Lejus
☎ 06 78 33 74 09
agnes.lejus@orange.fr

FR - MARCHÉ

Patrick Bernat
☎ 06 16 33 26 38
patrick.bernaf63@gmail.com

FR - GYMNASTIQUE

Agnès Lejus
☎ 06 78 33 74 09
agnes.lejus@orange.fr

FR - YOGA

Fabienne Vagne
☎ 06 63 16 48 77
fvagne@gmail.com

FR - CHORALE SOL EN JOIE

Josiane Ducroux
☎ 06 08 72 59 18
solenjoie@gmx.fr

FR - LOISIRS CRÉATIFS

Nicole Pailloux
☎ 02 48 67 40 66
nicole.pailloux@hotmail.fr

FR - COUTURE

Patricia Bouzique
☎ 06 89 50 23 17
patoub18@gmail.com

FR - POINTS DE CROIX

Patricia Bouzique
☎ 06 89 50 23 17
patoub18@gmail.com

FR - TÉLÉTHON

Didier Andrieu
☎ 06 25 71 29 67
didier.andrieu23@sfr.fr

FR - SCÈNES LÉGENDAIRES

Mireille Jouannin
☎ 06 33 25 61 43
mireillejouannin52@gmail.com

UNION SPORTIVE FOOT

Jean-Yves Rousseau
☎ 07 79 80 02 64
presidentrourou@outlook.fr

SYNDICAT DE CHASSE

Sébastien Gildas
☎ 06 11 76 21 30

CYCLO CLUB

Annie Vilbois
☎ 06 10 77 21 74
vilbois.a@wanadoo.fr

SOCIÉTÉ DE PÊCHE LA TRUITE

Jean-Luc Mitterrand
☎ 02 48 67 47 14
jl.mitterrand@gmail.com

ASSOCIATION DES PARENTS D'ÉLÈVES

Kevin Huynh
☎ 06 99 95 63 02
huynh.kevin18@gmail.com

AMICALE CITROBERRY

Gilles Bouzique
☎ 06 84 74 64 00
p.g.bouzique@wanadoo.fr

SAINT VINCENT - ST BLAISE

Etienne Dubois
☎ 06 84 79 69 73
cv-etienne@orange.fr

AMICALE DES SAPEURS POMPIERS

Laurent Martin
☎ 06 70 99 00 06
laurent.martin1109@gmail.com

UNC ANCIENS COMBATTANTS

Roger Demarsy
☎ 02 48 67 44 56
roger.demarsy@orange.fr

ASSOCIATION SAINTE-SOLANGE

Martin Machado
☎ 06 68 60 18 82

ASSOCIATION SOLIDARITÉ PROXIMITÉ

Michel Hervier
☎ 06 67 47 68 15
leger.michel0448@gmail.com

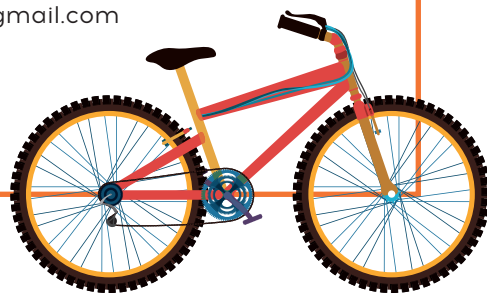

HORAIRES DES ACTIVITÉS

LUNDI

Espace Henri-Mitterrand

Gymnastique - 15h00 - 16h30

Contact : Agnès Lejus
06 78 33 74 09
agnes.lejus@orange.fr

MARDI

Salle du Poiriou

Gym douce - 10h00 - 12h00

Contact : Dominique Vagne
06 19 76 72 66
d.vagne@gmail.com

Couture - 13h30 - 16h30

Contact : Patricia Bouzique
06 89 50 23 17
patoub18@gmail.com

Loisirs créatifs - 19h30 - 21h30

Contact : Nicole Pailloux
02 48 67 40 66
nicole.pailloux@hotmail.fr

Espace Henri-Mitterrand

Yoga - 19h15 - 20h45

(Hors vacances scolaires de la Toussaint et Noël - fin des cours le 16 juin 2026)
Contact : Fabienne Vagne -
06 63 16 48 77 - fvagne@gmail.com

MERCREDI

Salle du Poiriou

Scènes légendaires - de janvier à juin : 14h00 - 17h00 / de juillet à août : journée complète

Contact : Mireille Jouannin
06 33 25 61 43
mireillejouannin52@gmail.com

Espace Henri-Mitterrand

Après-midi récréatif des aînés - 14h00 - 17h00 (1 semaine / 2)

Contact : Michelle Bernard
06 85 23 20 03

Autre lieu

Marche nordique - 10h00 - 12h00

Contact : Agnès Lejus
06 78 33 74 09
agnes.lejus@orange.fr

JEUDI

Salle du Poiriou

Gym douce - 10h00 - 12h00

Contact : Dominique Vagne
06 19 76 72 66
d.vagne@gmail.com

Loisirs créatifs - 14h00 - 16h30

Contact : Nicole Pailloux -
02 48 67 40 66
nicole.pailloux@hotmail.fr

Espace Henri-Mitterrand

Yoga - 16h00 - 18h45

(Hors 2^{ème} semaine des vacances scolaires - fin des cours le 30 juillet 2026)
Contact : Fabienne Vagne -
06 63 16 48 77 - fvagne@gmail.com

VENDREDI

Salle du Poiriou

Loisirs créatifs

- 1^{er} vendredi - Carterie (13h30 - 17h00)
- 2^e vendredi - Cartonnage niveau 1 (10h00 - 16h30)
- 3^e vendredi - Scrapbooking (10h00 - 16h30)
- 4^e vendredi - Cartonnage niveau 2 (10h00 - 16h30)

Contact : Nicole Pailloux
02 48 67 40 66
nicole.pailloux@hotmail.fr

Espace Henri-Mitterrand

Gymnastique - 15h00 - 16h30

Contact : Agnès Lejus -
06 78 33 74 09 -
agnes.lejus@orange.fr

LES NUMÉROS UTILES

CDC TERRES

DU HAUT BERRY

31 Bis route de Rians
18220 Les Aix d'Angillon
☎ 02 48 64 75 75
www.terresduhautberry.fr

CAISSE D'ALLOCATIONS FAMILIALES

21 Bd de la République
18000 Bourges
☎ 09 69 37 32 30

CAISSE PRIMAIRE D'ASSURANCE MALADIE

30 Bd de la République
18000 Bourges
☎ 08 91 15 03 56

URSSAF

4, Esplanade du Prado
18030 Bourges
☎ 3657
www.bourges.urssaf.fr

TRANSPORTS SCOLAIRES

Mairie de Rians
4 Grande Rue 18220 Rians
☎ 02 48 64 42 71

EAU ET ASSAINISSEMENT

SAUR Service Clientèle

69 Rue de Verdun
45404 Fleury les Aubrais
☎ 05 87 23 10 09 /
02 45 77 00 00

SAUR AGENCE TECHNIQUE

Route de Ménétréol
18300 Saint Satur
☎ 05 87 23 10 00

TRESORERIE

Rte de Villequiers,
18800 Baugy
☎ 02 48 26 16 22
@ sgc.baugy@dgfip.
finances.gouv.fr

ENEDIS

47 Avenue de Saint Mesmin
45077 Orléans
☎ 08 10 42 17 13
☎ 09 72 67 50 18 (dépannage)

GRDF

☎ 09 73 02 23 80
Ouverture de compteur
☎ 09 69 36 35 34 Dépannage

LES NUMÉROS À CONNAÎTRE EN CAS D'URGENCE

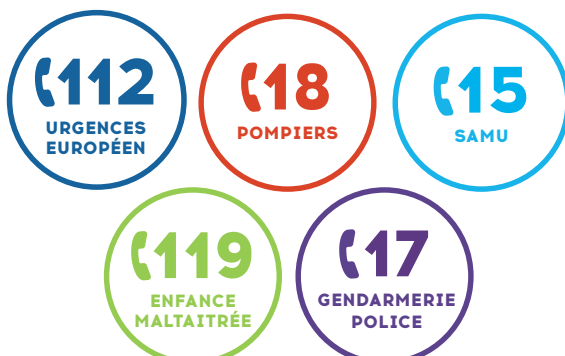

NUMÉROS UTILES SANTÉ

MÉDECINE GÉNÉRALE

Docteur SIMION Oana
4 La Carmerie
☎ 02 48 67 45 96

Docteur OUEDRAOGO Relwendé Aristide

8 La Carmerie
☎ 06 23 66 77 62

Rendez-vous en ligne sur UBICLIC

DENTISTE

Docteur RAYMOND Jean-Paul
9 Route de Saint Germain du Puy
☎ 02 48 67 41 36

KINÉSITHÉRAPEUTE

M. SIMION Daniel
Soins au cabinet et à domicile
2 La Carmerie
☎ 06 48 01 86 98

PHARMACIE

Docteur CASADO Florence
23 Rue St martin du Crôt
☎ 02 48 67 43 64
Fax. 02 48 67 44 05
Service de téléconsultation médicale

INFIRMIÈRES

SARREAU Marie et GAUTIER Nathalie
37 Rue Saint Martin du Crôt
☎ 06 58 86 39 90

MAINTIEN À DOMICILE

Émilie FAJOLLE
☎ 07 51 04 20 31



COMMERÇANTS DU CENTRE BOURG

BOUCHERIE / CHARCUTERIE / TRAITEUR

Willy TAUREAU
25, rue Saint Martin du Crôt
☎ 02 48 67 44 09
www.taureau-boucherie-traiteur.fr
willy.taureau@wanadoo.fr

BOULANGERIE

Rue Saint Martin du Crôt
☎ 02 48 50 33 70 / 06 85 83 68 90

COIFFEUSE

L'ATELIER DE CHARLOTTE
31 Rue Saint-Martin du Crôt
☎ 09 88 05 71 74

• COMMERCES

AUTOMOBILE

Garage VIEIRA
1 A Route des Aix d'Angillon
☎ 09 77 72 38 87 / 06 30 16 43 06
@garage.julienvieira@hotmail.com

FOOD TRUCK

La Frite'rit
☎ 06 68 49 16 72
@lafriteritdedavid@gmail.com

• ENTREPRISES DU BÂTIMENT RÉNOVATION ET TRAVAUX

MENUISERIE

Jean-Luc MENNESSON
Les Nointeaux
☎ 02 48 70 86 04 / 09 65 11 48 44

Alain GENEST

Les Poirieux
☎ 02 48 64 34 81 / 09 66 95 34 81

PEINTURE PLÂTRERIE

André BAILLY
Les Cholets
☎ 02 48 67 44 78 / 06 03 07 60 08 /
09 64 32 20 82

ÉLECTRICITÉ

ERA ÉLECTRICITÉ
La Boussaterie
☎ 06 40 79 63 75
camille.era@hotmail.com

PLOMBERIE

XBP
12 route du porriou 18220 sainte-solange
☎ 06 63 54 36 87
xbplomberie@gmail.com

TRAVAUX DIVERS

CTF Energies
Florian CYPRES
Pompe à chaleur, climatisation, réfrigération
La Métairie Franche
☎ 06 11 16 81 88
@florian.cypres@ctf-energies.fr

SARL CHAUD-FROID & ASSOCIÉS

Chauffage, climatisation, conduits eau & gaz,
plomberie et sanitaires
60 Impasse du Mont
☎ 06 79 67 02 33 / 06 50 08 02 60
@sarlchaudfroidassociés@gmail.com

POSE DE PANNEAUX PHOTOVOLTAÏQUES

SUNNY BERRY - M. ARMALDI
Installation panneaux photovoltaïques
Entreposage, stockage et locations box
Entretien espaces verts, sépultures
169 Impasse du Mont
☎ 06 95 44 45 91

SERVICES AUX ENTREPRISES RH SERENITE

Dominique JORANDON
Accompagnement des dirigeants de TPE / PME
par l'apport et la mise en œuvre opérationnelle
de solutions RH
☎ 06 65 15 10 70

AUTRES SERVICES

CONSEIL IMMOBILIER
GROUPE IMMOREVENTE
Véronique BOISROUX
☎ 07 71 89 59 64
@vboisroux@immorevente.com

DEBARRAS SERVICE

116 Impasse du Mont
☎ 02 48 67 05 08 /
06 22 87 54 32
www.debarras-services-bourges.fr

BERRY NEGOCE
MATERIELS PRO
Messieurs, LABED et COURCEL
Achat vente matériels de
manutention
7 Impasse du Mont ZA
☎ 06 65 33 60 54

• GÎTES ET CHAMBRES D'HÔTES

GÎTES

Philippe et Véronique DUTEILLE
5 bis, route de
St Germain du Puy
☎ 02 48 48 00 18
www.gites-de-france.com

Renaud et Ghislaine de BENGY
Villecomte
☎ 06 81 73 20 62

Jean-Marie et Chantal SENET
La trochée
☎ 02 48 48 00 18
www.gites-de-france.com

CHAMBRES D'HÔTES

Aude MASH
Mazières
☎ 02 48 67 91 09 / 06 03 12 32 28
@amash@free.fr

Etienne et Aude MARES
Le Buisson Guillot
Ste-Solange
☎ 06 61 25 96 61

• LOISIRS

ATTRACTION FORAINE

Romuald GUILBERT
9, route de Nohant-en-Goût
☎ 06 14 93 40 95

PROTHÉSISTE ONGULAIRE

Perle de gel
☎ 06 61 00 89 82

La prochaine édition du forum est d'ores et déjà programmée au samedi 27 juin 2026.



FORUM DES ASSOCIATIONS 2025

Pour la deuxième année consécutive, la commune de Sainte-Solange a organisé son **forum des associations** à l'Espace Henri-Mitterrand, le 28 juin dernier.

Après une première édition marquée par la pluie, c'est une **chaleur écrasante** qui s'est invitée cette année. Si la **fréquentation n'a pas été à la hauteur des attentes**, l'ambiance est restée conviviale et la motivation des associations, intacte.

Ce rendez-vous permet à chaque structure de **faire connaître ses activités**, de rencontrer de nouveaux adhérents et de **partager un moment d'échanges** entre bénévoles et habitants. Malgré les aléas météo, la municipalité y voit un **événement prometteur pour la vie locale**.

La prochaine édition du forum est déjà programmée au **samedi 27 juin 2026**. Nous espérons qu'elle se déroulera sous de meilleurs auspices et que le public répondra nombreux à l'invitation des associations solangeaises.

REPAS DES AÎNÉS

Un beau moment de partage et de convivialité

Le **dimanche 9 mars 2025**, la municipalité a eu le plaisir de réunir les aînés de Sainte-Solange autour du traditionnel **repas annuel**, organisé à l'Espace Henri Mitterrand.

Près de **110 convives** ont répondu présents à cette belle rencontre placée sous le signe de la **convivialité et du partage**. Ce rendez-vous, attendu chaque année, permet à nos aînés de se retrouver, d'échanger et de profiter d'un déjeuner chaleureux dans une ambiance amicale et détendue.

Ces moments de lien et de proximité sont essentiels pour maintenir le **bien vivre ensemble** qui caractérise notre commune. La municipalité remercie toutes les personnes ayant contribué à la réussite de cette journée et particulièrement l'amicale des sapeurs-pompiers BRSO qui a offert l'apéritif. Nous donnons déjà rendez-vous à nos aînés pour la prochaine édition qui aura lieu **le dimanche 8 mars 2026 !**



VERS UN VÉHICULE ÉLECTRIQUE PARTAGÉ SUR LA PLACE DE LA MAIRIE

Une nouvelle étape vers une mobilité durable

Bonne nouvelle pour les habitants : la Région Centre-Val de Loire va prochainement mettre à disposition un véhicule électrique partagé sur la place de la Mairie. Ce service innovant s'inscrit dans la politique régionale de développement de la mobilité durable en milieu rural, afin de faciliter les déplacements du quotidien pour tous.

La municipalité s'est pleinement mobilisée pour que Sainte-Solange fasse partie des communes bénéficiaires de ce dispositif. Ce projet vient compléter les réaménagements récents de la place et contribuera à renforcer l'attractivité et la qualité de vie au cœur du bourg.

Ce type de service existe déjà dans plusieurs communes rurales.

À Sainte-Solange, ce véhicule sera installé sur la place rénovée, accessible à tous les habitants. Il permettra, selon les modalités qui seront définies (inscription, réservation, tarif, heures d'utilisation), de réaliser des trajets de proximité : courses, rendez-vous, déplacements occasionnels.

La municipalité vous informera très prochainement (via Panneau Pocket, le site Internet et les panneaux d'affichage) de la date exacte de mise en service, des conditions d'utilisation et du tarif retenu.



TRAVAUX DE BRICOLAGE ET JARDINAGE : HORAIRES AUTORISÉS

Conformément à l'Arrêté préfectoral n°201111573 (modifié) pour le département du Cher, les travaux effectués par des particuliers à l'aide d'outils ou d'appareils susceptibles de causer des nuisances sonores ne peuvent être réalisés que :

- **DU LUNDI AU VENDREDI : DE 8H30 À 12H00 ET DE 14H30 À 19H30**
- **LE SAMEDI : DE 9H00 À 12H00 ET DE 15H00 À 19H00**
- **LE DIMANCHE ET JOURS FÉRIÉS : DE 10H00 À 12H00**

Merci de respecter ces horaires afin de préserver la tranquillité de notre voisinage.

DÉPÔTS SAUVAGES : RAPPEL DE CIVISME

La municipalité rappelle que les dépôts sauvages (gravats, déchets verts, encombrants, cartons...) sont strictement interdits sur l'espace public.

Ces dépôts nuisent à la propreté du village et génèrent des coûts supplémentaires pour la collectivité.

Pour vos déchets, pensez aux déchèteries de la communauté de communes.

Merci à chacun de contribuer à la propreté et au bien-être de notre cadre de vie.



ÉTAT CIVIL 2024-2025

Période du 1^{er} novembre 2024 au 31 octobre 2025



NAISSANCES

10 naissances ont été enregistrées sur la commune.



DÉCÈS

Nous déplorons **10 décès** au cours de l'année.



MARIAGE

Un mariage a été célébré à Sainte-Solange :

Angélique JOULIN et Xavier BUGALHO le 2 août 2025

À propos de la publication des noms

Afin de respecter la vie privée et conformément au RGPD, l'état civil nominatif ne peut être publié que si les familles donnent une autorisation explicite.

N'ayant pas reçu ces autorisations pour les naissances et les décès, seuls les totaux sont indiqués dans ce bulletin.

TARIFS DE LOCATION DE L'ESPACE HENRI MITTERRAND

1 JOUR	
Habitants de Ste-Solange	Hors Commune
250 €	440 €
+ 70 € Forfait chauffage du 1 ^{er} octobre au 30 avril	
2 JOURS	
Habitants de Ste-Solange	Hors Commune
330 €	600 €
+ 90 € Forfait chauffage du 1 ^{er} octobre au 30 avril	

Pour réserver, contacter la mairie par mail : secretariat@saintesolange.fr en précisant vos nom, prénom et dates souhaitées, par tél : 02 48 67 42 84, ou en vous rendant au secrétariat.

CALENDRIER DES MANIFESTATIONS

JANVIER			FÉVRIER			MARS			AVRIL		
1	JEU	JOUR DE L'AN	1	DIM	Ella	1	DIM	FR - LA MARCHÉ - MARCHÉ	1	MER	Hugues
2	VEN	Basile	2	LUN	ST VINCENT - ST BLAISE RESTITUTION COSTUMES	2	LUN	Ch.le Bon	2	JEU	Sandrine
3	SAM	Geneviève	3	MAR	Blaise	3	MAR	Guénolé	3	VEN	Richard
4	DIM	Épiphanie	4	MER	Véronique	4	MER	Casimir	4	SAM	Isidore
5	LUN	Edouard	5	JEU	Agathe	5	JEU	Olive	5	DIM	PÂQUES
6	MAR	Mélaine	6	VEN	LA TRUITE - AG À PARTIR DE 18H00 (SALLE ASSO)	6	VEN	Colette	6	LUN	FOOT - RIFLES
7	MER	Raymond	7	SAM	LOISIRS CRÉATIFS - LES PUCES DES COUTURIÈRES	7	SAM	Félicité	7	MAR	J-B. de la Salle
8	JEU	Lucien	8	DIM		8	DIM	MAIRIE - REPAS DES AINÉS	8	MER	Julie
9	VEN	Alix	9	LUN	Apolline	9	LUN	Françoise	9	JEU	Gautier
10	SAM	Guillaume	10	MAR	Arnaud	10	MAR	Vivien	10	VEN	Fulbert
11	DIM	AMICALE CITROBERRY AG	11	MER	ND de Lourdes	11	MER	Rosine	11	SAM	Stanislas
12	LUN	Tatiana	12	JEU	Félix	12	JEU	Mi-Carême	12	DIM	Jules
13	MAR	Yvette	13	VEN	Béatrice	13	VEN	Rodrigue	13	LUN	Ida
14	MER	Nina	14	SAM	Valentin	14	SAM	Mathilde	14	MAR	Maxime
15	JEU	Rémi	15	DIM	FR - THÉÂTRE L'AEP DE COUY	15	DIM	ELECTIONS MUNICIPALES 1 ^{ER} TOUR	15	MER	Paterne
16	VEN	Marcel	16	LUN	Julienne	16	LUN	Bénédicte	16	JEU	Benoît-Joseph
17	SAM	Roseline	17	MAR	Mardi Gras	17	MAR	Patrice	17	VEN	Anicet
18	DIM	Prisca	18	MER	Cendres	18	MER	Cyrille	18	SAM	Parfait
19	LUN	ST VINCENT - ST BLAISE DISTRIBUTION COSTUMES	19	JEU	Gabin	19	JEU	Joseph	19	DIM	FR - THÉÂTRE - LES 3 COUPS
20	MAR	Sébastien	20	VEN	Aimée	20	VEN	PRINTEMPS	20	LUN	Odetta
21	MER	Agnès	21	SAM	FR - LA MARCHÉ - RÉUNION ANNUELLE 10H 17H	21	SAM	Clémence	21	MAR	Anselme
22	JEU	Vincent	22	DIM	AMICALE DES SAPEURS POMPIERS - RIFLES	22	DIM	ELECTIONS MUNICIPALES 2 ^{EME} TOUR	22	MER	Alexandre
23	VEN	MAIRIE - VŒUX DU MAIRE	23	LUN	Lazare	23	LUN	Victorien	23	JEU	Georges
24	SAM	ST VINCENT - ST BLAISE	24	MAR	Modeste	24	MAR	Cath. de Suède	24	VEN	Fidèle
25	DIM	ST VINCENT - ST BLAISE REPAS	25	MER	Roméo	25	MER	Annonciation	25	SAM	APE - PRÉPARATION BRADERIE
26	LUN	Paule	26	JEU	Nestor	26	JEU	Larissa	26	DIM	APE - BRADERIE PUÉRICULTURE
27	MAR	Angèle	27	VEN	Honorine	27	VEN	Habib	27	LUN	Zita
28	MER	Th. d'Aquin	28	SAM	Romain	28	SAM	APE - RIFLES DE PRINTEMPS	28	MAR	Valérie
29	JEU	Gildas	NOTES			29	DIM	RAMEAUX +1h	29	MER	Cath. de Sienne
30	VEN	Martine				30	LUN	Amédée	30	JEU	Robert
31	SAM	FR - SOIRÉE DES SCÈNES LÉGENDAIRES				31	MAR	Benjamin			

MAI			JUIN			JUILLET			AOÛT		
1	VEN	RÉSERVÉE	1	LUN	Justin	1	MER	FR - CHORALE SOL EN JOIE - BILAN ET REPAS	1	SAM	Alphonse
2	SAM	RÉSERVÉE	2	MAR	Blandine	2	JEU	Martinien	2	DIM	Julien Eymard
3	DIM	Phil.,Jacq.	3	MER	Kévin	3	VEN	Thomas	3	LUN	Lydie
4	LUN	Sylvain	4	JEU	Clotilde	4	SAM	Florent	4	MAR	Jean-M. Vianney
5	MAR	Judith	5	VEN	Igor	5	DIM	Antoine	5	MER	Abel
6	MER	Prudence	6	SAM	Norbert	6	LUN	Mariette	6	JEU	Transfiguration
7	JEU	Gisèle	7	DIM	FR - CHORALE SOL EN JOIE - CONCERT	7	MAR	Raoul	7	VEN	Gaétan
8	VEN	AMICALE CITROBERRY 21 ^{EME} RONDE SOLANGEOISE	8	LUN	Médard	8	MER	Thibault	8	SAM	Dominique
9	SAM	Pacôme	9	MAR	Diane	9	JEU	Amandine	9	DIM	Amour
10	DIM	Solange	10	MER	Landry	10	VEN	Ulrich	10	LUN	Laurent
11	LUN	Estelle	11	JEU	Barnabé	11	SAM	Benoît	11	MAR	Claire
12	MAR	Achille	12	VEN	Guy	12	DIM	Olivier	12	MER	Jeanne F.C.
13	MER	Rolande	13	SAM	Antoine de P.	13	LUN	Henri et Joël	13	JEU	Hippolyte
14	JEU	ASCENSION	14	DIM	CYCLO - RANDONNÉE VÉLO	14	MAR	FÊTE NATIONALE	14	VEN	Evrard
15	VEN	Denise	15	LUN	Germaine	15	MER	Donald	15	SAM	ASSOMPTION
16	SAM	Honoré	16	MAR	J. F. Régis	16	JEU	ND Mt Carmel	16	DIM	Armel
17	DIM	Pascal	17	MER	Hervé	17	VEN	Charlotte	17	LUN	Hyacinthe
18	LUN	Eric	18	JEU	Léonce	18	SAM	RÉSERVÉE	18	MAR	Hélène
19	MAR	Yves	19	VEN	APE - KERMESSE	19	DIM	RÉSERVÉE	19	MER	Jean Eudes
20	MER	Bernardin	20	SAM	Silvère	20	LUN	Marina	20	JEU	Bernard
21	JEU	Constantin	21	DIM	ÉTÉ	21	MAR	Victor	21	VEN	Christophe
22	VEN	Emile	22	LUN	Alban	22	MER	Marie Madeleine	22	SAM	Fabrice
23	SAM	Didier	23	MAR	Audrey	23	JEU	Brigitte	23	DIM	Rose de Lima
24	DIM	PENTECÔTE	24	MER	Jean-Baptiste	24	VEN	Christine	24	LUN	Barthélémy
25	LUN	ASSOCIATION STE SOLANGE (PENTECÔTE)	25	JEU	Prosper	25	SAM	Jacques	25	MAR	Louis
26	MAR	Bérenger	26	VEN	Anthelme	26	DIM	Anne, Joachim	26	MER	Natacha
27	MER	Augustin	27	SAM	FORUM DES ASSOCIATIONS	27	LUN	Nathalie	27	JEU	Monique
28	JEU	Germain	28	DIM	Irénée	28	MAR	Samson	28	VEN	Augustin
29	VEN	Aymar	29	LUN	Pierre-Paul	29	MER	Marthe	29	SAM	Sabine
30	SAM	Ferdinand	30	MAR	Martial	30	JEU	Juliette	30	DIM	Fiacre
31	DIM	Fête des Mères				31	VEN	Ignace de L.	31	LUN	Aristide

SEPTEMBRE			OCTOBRE			NOVEMBRE			DÉCEMBRE		
1	MAR	Gilles	1	JEU	Thé. de l'E. Jésus	1	DIM	TOUSSAINT	1	MAR	Florence
2	MER	Ingrid	2	VEN	Léger	2	LUN	Défunts	2	MER	Viviane
3	JEU	Grégoire	3	SAM	Gérard	3	MAR	Hubert	3	JEU	François Xavier
4	VEN	Rosalie	4	DIM	Fr. d'Assise	4	MER	Charles	4	VEN	Barbara
5	SAM	Raïssa	5	LUN	Fleur	5	JEU	Sylvie	5	SAM	FR - TÉLÉTHON RANDONNÉE DU TÉLÉTHON
6	DIM	Bertrand	6	MAR	Bruno	6	VEN	Bertilie	6	DIM	Nicolas
7	LUN	Reine	7	MER	Serge	7	SAM	FR - SOIRÉE DES 55 ANS DU FOYER RURAL	7	LUN	Ambroise
8	MAR	Nativité	8	JEU	Pélagie	8	DIM	Geoffroy	8	MAR	Imm. Conception
9	MER	Alain	9	VEN	Denis	9	LUN	Théodore	9	MER	Pierre Fourier
10	JEU	Inès	10	SAM	TÉLÉTHON - DICTÉE	10	MAR	Léon	10	JEU	Romarc
11	VEN	APE - AG	11	DIM	Firmin	11	MER	FOOT - RIFLES	11	VEN	Daniel
12	SAM	Apollinaire	12	LUN	Wilfried	12	JEU	Christian	12	SAM	FR - MARCHÉ DE NOËL
13	DIM	Aimé	13	MAR	Géraud	13	VEN	Brice	13	DIM	
14	LUN	Croix Glorieuse	14	MER	Juste	14	SAM	APE - RIFLES	14	LUN	Odile
15	MAR	Roland	15	JEU	Thérèse d'Avila	15	DIM	Albert	15	MAR	Ninon
16	MER	Edith	16	VEN	Edwige	16	LUN	Marguerite	16	MER	Alice
17	JEU	Renaud	17	SAM	AMICALE CITROBERRY - THÉÂTRE	17	MAR	Elisabeth	17	JEU	Gaël
18	VEN	Nadège	18	DIM	AMICALE CITROBERRY - THÉÂTRE	18	MER	Aude	18	VEN	Gatien
19	SAM	ST VINCENT - ST BLAISE	19	LUN	René	19	JEU	Tanguy	19	SAM	Urbain
20	DIM	ST VINCENT - ST BLAISE REPAS D'AUTOMNE	20	MAR	Adeline	20	VEN	Edmond	20	DIM	Théophile
21	LUN	Matthieu	21	MER	Céline	21	SAM	FR - TÉLÉTHON - SOIRÉE TARTIFLETTE	21	LUN	HIVER
22	MAR	Maurice	22	JEU	Elodie	22	DIM	Christ Roi	22	MAR	Françoise Xavière
23	MER	AUTOMNE	23	VEN	Jean de Capistran	23	LUN	Clément	23	MER	Armand
24	JEU	Thècle	24	SAM	Florentin	24	MAR	Flora	24	JEU	Adèle
25	VEN	Hermann	25	DIM	Crépin -1h	25	MER	Catherine	25	VEN	NOËL
26	SAM	APE - PRÉPARATION BROCANTE	26	LUN	Dimitri	26	JEU	Delphine	26	SAM	Etienne
27	DIM	APE - BROCANTE	27	MAR	Emeline	27	VEN	Séverin	27	DIM	Sainte-Famille
28	LUN	Venceslas	28	MER	Jude	28	SAM	AMICALE SAPEURS POMPIERS - STE BARBE	28	LUN	Innocents
29	MAR	Michel	28	JEU	Narcisse	29	DIM	Avent	29	MAR	David
30	MER	Jérôme	30	VEN	Bienvenue	30	LUN	André	30	MER	Roger
			31	SAM	APE - SOIRÉE HALLOWEEN				31	JEU	Sylvestre



BRADERIES DE L'ASSOCIATION SOLIDARITE PROXIMITE SALLE DU POIRIOU

- **Dimanche 11 janvier** : Braderie
- **Dimanche 15 février** : Foire aux livres et aux jeux de société
- **Dimanche 15 mars** : Braderie
- **Dimanche 12 avril** : Déballage
- **Dimanche 31 mai** : Déballage
- **Dimanche 21 juin** : Déballage
- **Dimanche 23 août** : Braderie rentrée scolaire
- **Dimanche 27 septembre** : Déballage
- **Dimanche 18 octobre** : Braderie
- **Dimanche 15 novembre** : Foire aux livres et aux jeux de société
- **Samedi et dimanche 12 et 13 décembre** : Braderie de Noël



**PRÉVENTION DES
CAMBRIOLAGES**

PROTÉGEONS NOS HABITATIONS

Quelques gestes simples permettent de réduire les risques de cambriolage :

- Fermez systématiquement vos portes et fenêtres, même pour une courte absence.
- Signalez tout comportement suspect à la gendarmerie.
- En cas d'absence prolongée, pensez au dispositif gratuit « Opération Tranquillité Vacances ».

Restons vigilants les uns pour les autres.